



MT GROUP



www.mtgroup.com.ar



| Argentina



| Chile



| Perú



| Bolivia



| Colombia



| Mexico



| USA



MT GROUP

La Empresa

The Company . A Companhia

| MT GROUP ha sido fundada en Buenos Aires, Argentina en el año 2005 con el objetivo de promover y concretar operaciones comerciales del sector alimenticio en el mercado mundial. A lo largo de estos años abrimos sucursales en Chile, Perú, Colombia, México y Estados Unidos; países estratégicos para nuestra visión de negocio. Nos enorgullece decir que somos productores, exportadores, importadores, comercializadores y desarrolladores de nuevos productos y marcas. Innovación, transparencia, flexibilidad, esfuerzo y pro-actividad son palabras que nos describen. Nuestra misión es lograr un servicio de calidad a la medida de las necesidades de quienes nos brindan su confianza, buscando superar las expectativas a través de un grupo humano con clara vocación de servicio.

| MT Group was founded in Buenos Aires, Argentina in 2005 with the objective of developing commercial operations in the global food market. During these years we have opened branches in Chile, Peru, Colombia, Mexico and the United States, strategic countries for our business vision. Today we can proudly say that we are producers, exporters, importers, developers and traders of new products and brands. Innovation, flexibility, proactivity, effort and transparency are words that best describe our way of doing business. Our mission is to provide high quality, customized service that fully meets our client's needs.

| *MT GROUP foi fundada em Buenos Aires - Argentina, em 2005, com o objectivo de promover e desenvolver negócios de alimentos no mercado mundial. Ao longo destes anos, abrimos filiais no Chile, Peru, Colômbia, México e EUA; países estratégicos para a nossa visão de negócio. Estamos orgulhosos de dizer que somos produtores, exportadores, importadores, comerciantes e desenvolvedores de novos produtos e marcas. Inovação, transparência, flexibilidade, esforço e pró-atividade são palavras que nos descrevem. Nossa missão é atingir um serviço de qualidade adaptado às necessidades de quem nos dá sua confiança, buscando superar as expectativas através de um grupo de profissionais altamente dedicados.*

Cortes Vacunos

Beef Cuts . Cortes Bovinos



MT GROUP
International Trade

| Según las necesidades de los mercados destino, ofrecemos cortes provenientes de las distintas razas de animales de cría tanto intensiva como extensiva, ya sea del cuarteo tradicional de cada origen o bien adaptados a las especificaciones particulares que satisfarán a sus consumidores.

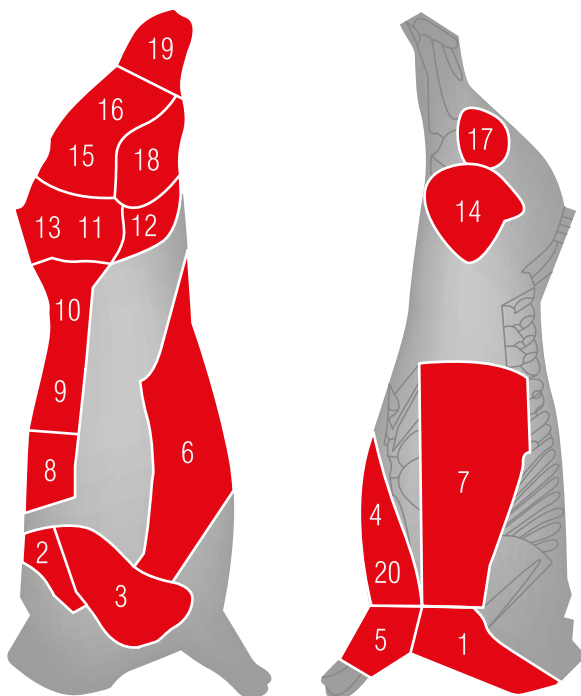

| Based on destination markets' needs, we offer cuts from different animal breeds, both grass & grain feed, not only from the traditional deboning way at origin but also adapted to the particular specifications that satisfy your consumers.

| De acordo com as necessidades dos mercados-alvo, oferecemos cortes de diferentes raças de animais de criação intensiva ou extensiva, seja na divisão tradicional corte de cada origem ou adaptados às especificações particulares que irão satisfazer os seus consumidores.

1 | **Cogote** | Neck
Pescoço



2 | **Aguja** | Chuck
Pá com peixinho



3 | **Paleta con Chingolo**
Shoulder
Paleta com Peixinho



4 | **Pecho** | Brisket
Peito



5 | **Brazuelo** | Shin
Musculo dianteiro



6 | **Matambre** | Rose
Matambre



7 | **Asado** | Flank
Costela



8 | **Bife Ancho**
Cube Roll
Ponta do contrafile



9 | **Bife Angosto**
Striploin | *Vazia*



10 | **Lomo** | Tenderloin
File mignon



11 | **Corazón de Cuadril**
Heart of Rump
Coração de alcatra



12 | **Colita de Cuadril**
Tail of Rump
Maminha



13 | **Tapa de Cuadril**
Cap of Rump
Picanha



14 | **Nalga de Adentro**
Topside | *Coxão mole*



15 | **Cuadrada** | Flat
Coxão duro



16 | **Peceto** | Eyeround
Lagarto



17 | **Tortuguita**
Heel Muscle
Musculo Mole



18 | **Bola de Lomo**
Knuckle | *Patinho*



19 | **Garrón** | Shank
Musculo traseiro



20 | **Pecho con Hueso**
Brisket Bone In
Peito Alto



Menudencias

Offals . Miúdos

M T
MT GROUP



| **Bonete** | Honeycomb
Reticulo



| **Rabo** | Tail | *Rabo*



| **Mondongo Semi Cocido**
Tripe Semi Cooked
Bucho Cozido



| **Patatas** | Feet | *Mocotó*



| **Mondongo Verde**
Green Tripe | *Bucho Verde*



| **Carne de Cabeza** | Head Meat
Carne de Cabeça



| **Librillo** | Omasum
Buchinho

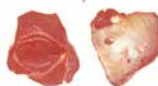

| **Nuez de Quijada** | Cheek Meat
Bochecha



| **Lengua** | Tongue | *Lingua*



| **Aorta** | Aorta | *Aorta*



| **Corazón** | Heart | *Coração*



| **Pene** | Pizzle | *Vergalho*



| **Hígado** | Liver | *Fígado*



| **Cuajo** | Abomasum
Abomaso



| **Riñón** | Kidney | *Rim*



| **Médula** | Spinal Cord
Medula Espinhal



| **Pulmones** | Lung | *Pulmão*



| **Membrana** | Membrane
Membrana



| **Labios** | Lips | *Papilas*



| **Nervio Cervical** | Paddywack
Ligamento Cervical



| **Máscara** | Mask | *Máscara*



| **Tendón** | Tendon | *Tendão*



| Como resultado de nuestra experiencia en el campo de las menudencias, con el objetivo de lograr estándares diferenciados desarrollamos productos bajo nuestra propia marca con ajustes de especificación y packing orientados a la necesidad de cada mercado.



| As a result of our consolidated experience in the field of offals processing, and in the aim of achieving exceptional standards, we develop products under our own trademark with specification and packing oriented to markets needs.



| Como resultado da nossa experiencia na área de miúdos, desenvolvemos baixo a nossa propria marca produtos, especificações e embalagens diferenciadas e adaptadas as necessidades de cada mercado.



| **Mondongo Crudo**
Green Tripe | *Bucho Crú*



| **Cuajo**
Abomasum | *Abomaso*



| **Librillo Crudo o Salado**
Raw or Salted Omasum
Buchinho Crú ou Salgado



| **Mondongo Blanco**
Bleached Tripe
Bucho Branqueado



| **Mondongo Blanco Bloque**
Bleached Tripe Block
Bucho Branqueado Bloco



| **Cau Cau - Italiano**
Sliced Cau Cau - Italian
Cau Cau - Corte Italiano

de Mar from the sea . De mar



| **Shrimps**
Pleoticus Muelleri



| **Illex Squid**
Illex Argentinus



| **Giant Squid**
Dosidicus Gigas



| **Ribbon Fish**
Thichiurus Lepturus

de Río from the river . De rio



| **Shad Fish**
Prochilodus Spp



| **Surubí**
Pseudoplatystoma Spp



| **Golden Carp**
Cyprinus Carpio



| **Wolf Fish**
Hoplias Malabaricus



| **Boga**
Leporinus Spp



| **Patí**
Luciopimelodus Pati



| **Goldfish**
Salminus Maxillosus



| **Catfish**
Pimelodus Clarias

de Mar from the sea . De mar



Yellow Croaker
Micropogonias Furnieri



White Croaker
Umrina Canosai



Butterfish
Stromateus Brasiliensis



Black Croaker
Pogonias Cromis



Hoki
Macroronus Magellanicus



Red Fish
Helicolenus Dactylopterus



Peruvian Anchoveta
Engraulis Ringens



King Weakfish
Macrodon Ancylodon



Notothenia
Notothenia Mallaganica



Mackerel
Scomber Japonicus



Red Porgy
Pagrus Pagrus



Jack Mackerel
Trachurus Murphyi



Skate
Raja Spp



Sea Trout
Cynoscion Striatus



Saraca
Brevoortia Aurea



Parona Leatherjack
Parona Signata



Liza
Mugil Liza



Hake Hubbsi
Merluccius Hubbsi



Bullet Tuna
Auxis Rochei



Hake Gayi
Merluccius Gaby



Tilapia
Oreochromis Niloticus



Pink Salmon
Oncorhynchus



Pangasius
Pangasius Hypophthalmus

Cortes de Cerdo

Cuts of Pork . Cortes de Suino

1 | **Carre**
Loin | *Carré*



2 | **Bondiola**
Collar
Copa



3 | **Paleta**
Shoulder | *Paleta*



4 | **Codillo**
Shoulder Hock
Joelho da Paleta



5 | **Pierna**
Leg | *Pernil*



6 | **Panceta**
Belly Boneless
Barriga sem osso



7 | **Garrón**
Shank | *Musculó*



8 | **Costilla de Lomo**
Loin Ribs | *Entrecôte*



9 | **Lomo**
Tenderloin | *Filé*



10 | **Costeleta**
Chop | *Bisteca*



11 | **Costilla**
Whole Ribs
Costela Inteira



● | **Cuero**
Skin | *Pele*

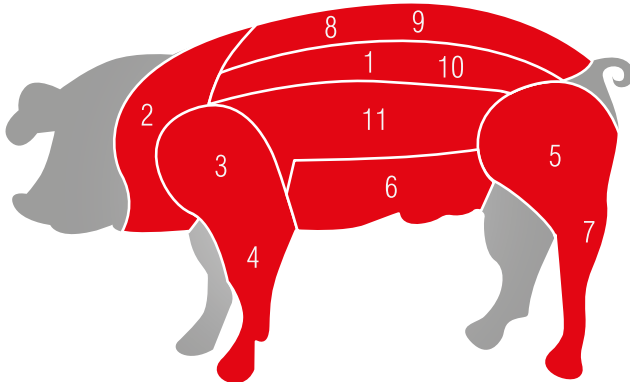

Menudencias Cerdo

Pork Offals . Miúdos de Suino

M T
MT GROUP



Cabeza
Head
Cabeça



Tímpano
Inner Ear
Tímpano



Lengua
Tongue
Língua



Hígado
Liver
Fígado



Manos
Front Feet
Mãos



**Intestino
Gruoso**
Large
Intestine
Intestino



Vejiga
Bladder
Bexiga



**Hueso
de Bondiola**
Neckbone
Ossso Bondiola



Máscara
Mask
Máscara



Morro
Snout
Focinho



Estómago
Stomach
Bucho



Riñón
Kidney
Rim



Patas
Hind Feet
Pés



Recto
Rectum
Straight



**Punta
de Pecho**
Riblet
Caixa Tip



Femur
Femur
Fêmur



**Hueso
de Carre**
Backbone
Ossso de Carre



Orejas
Earflaps
Orelhas



Quijada
Cheek Meat
Bochecha



Corazón
Heart
Coração



Rabos
Tails
Rabos



**Intestino
Delgado**
Small
Intestine
Intestino



Tocino
Back Fat
Bacon



**Cartilago
de Paleta**
Half Moon
Softbone
*Cartilagem
Ombro*



**Hueso
de Cadera**
Hip Bone
Ossso do Quadril



Húmero
Humerus
Conduto

Pollo

Chicken . Frango

1 | **Pechuga**
Breast | *Peito*



2 | **Pata Muslo**
Whole Leg | *Coxa*



3 | **Cuarto Trasero**
Leg Quarter
Coxa com porcao dorsal



4 | **Pata**
Drumstick | *Coxinha*



5 | **Muslo**
Thigh | *Sobrecoxa*



6 | **Filet de Pechuga**
Breast Filet | *File de Peito*



7 | **Punta de Ala**
Wing tip | *Ponta da Asa*



8 | **Medio de Ala**
Mid Joint | *Meio da Asa*



MT GROUP
International Trade

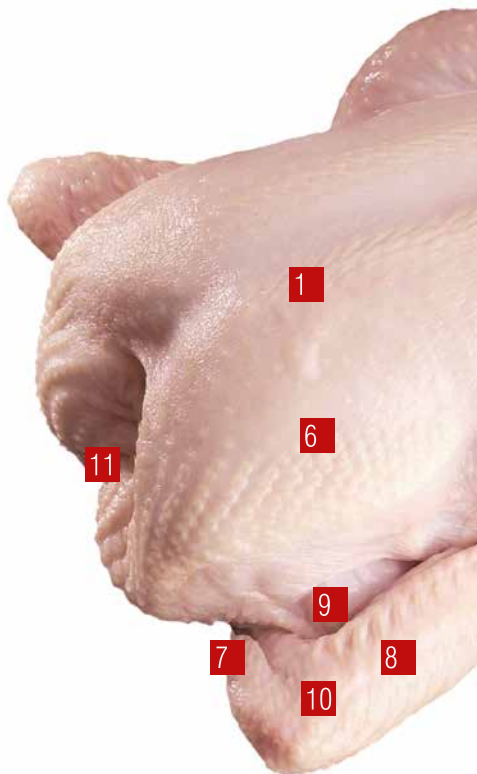

| From whole birds to the most industrialized byproducts, our poultry supply fits the needs of each market.

Desde los pollos enteros hasta los subproductos más industrializados, nuestra oferta avícola se ajusta a la necesidad de cada mercado.

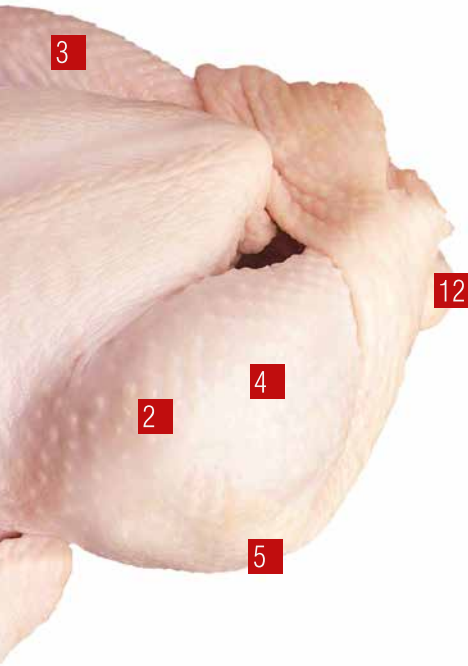

9 | **Primera Falange**
Drumette | *Coxinha da Asa*



10 | **Alas**
Wings | *Asa*



11 | **Cogote**
Neck | *Pescoço*



12 | **Rabo**
Tail | *Rabada*



● | **Patas / Garras**
Feet / Paws | *Pés / Patas*



● | **Panza**
Gizzard | *Moela*



● | **Hígado**
Liver | *Fígado*



● | **Corazón**
Heart | *Coração*

De frango inteiro ate subprodutos industrializados, a nossa gama de produtos avícolas se adapta às necessidades do seu mercado.

Secos Dry . Seco

Porotos Pulses . Feijão



| **White Alubia Bean**

Size per 100 grs: 160 / 260



| **Red Dark Kidney Bean**

Size per 100 grs: 185 / 320

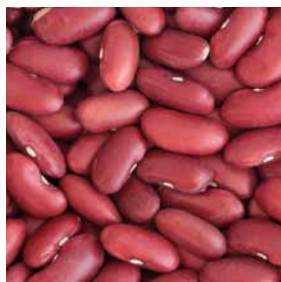

| **Red Light Kidney Bean**

Size per 100 grs: 185 / 280



| **Cranberry Bean**

Size per 100 grs: 170 / 280



| **Pinto Bean**

Size per 100 grs: 185 / 240



| **Brown Eye Bean**

Size per 100 grs: 400 / 550



| **Black Bean**

Size: +3mm / +3,5mm / +4mm



| **Adzuki Bean**

Size: -3,5mm / +3,5mm



| **Blackeye Bean**

Size per 100 grs: 400 / 550



| **Mung Bean**

Size: -3,5mm / +3,5mm



| **Coriander Purity 99% up**

Arvejas Peas



| **Yellow Peas**
Size: 5mm / 8mm



| **Green Peas**
Size: 4mm / 8mm

Arroz Rice



| **Long Thing**
Camba y Puita



| **Double Grain**
Yerua y Fortuna

Harinas Flour



| **Wheat flour**



| **Cornmeal**

Lentejas

Lentils



| Dry lentils

Size: 4mm / 6mm

Maíz

Pop Corn



| Butterfly

Size: (k10) 58-78 / 68-75 / >76

Expansion 38-40 / 40-42 / 42-44

Explosion: min.99%

Garbanzo

Chickpeas



| Chickpeas

Size: 7mm / 8mm / 9mm / 10mm

Cosecha

Harvest

| **Porotos** Beans: *May / June*

| **Arvejas** Peas: *November*

| **Arroz** Rice: *November*

| **Lentejas** Lentils: *November*

| **Maíz** Pop Corn: *March / April*

| **Garbanzos** Chickpeas: *November / December*

Varios

Various . Varios

M T
MT GROUP



| **Papas Pre Fritas**

French Fries

Batata Frita



| **Carne de Caballo**

Horse Meat

Carne de Cavallo



| **Huevo**

Egg | *Ovo*



| **Lacteos**

Diary | *Liticínios*



| **Hamburguesas**

Burgers | *Burgers*



| **Salchicha**

Sausage | *Salsicha*



| **Oveja - Cordero**

Lamb - Mutton

Ovelha - Carneiro



| **Conejo**

Rabbit | *Coelho*

CHE DOG

NATURAL FOOD

Involucrados desde el 2005 en la industria alimenticia para consumo humano, desarrollamos Nature Gnaws en Estados Unidos. Un Pet Food natural proveniente de carne bovina, porcina y artes de pesca. Hoy, replicamos Che Dog en Argentina con el mismo concepto, aportando al mercado local productos 100% naturales, confiables, saludables y exquisitos para que sus compañeros canes sean más felices.

Involved with the food industry for human consumption since 2005, we developed Nature Gnaws in the USA- a natural pet food made with beef, pork and fish meat.

Today we are replicating the same concept in Argentina with Che Dog, providing the local market with products which are 100% natural, reliable, healthy and delicious in order to make your furry best friend much happier.

PRODUCTOS DE CALIDAD

✓ ORIGEN

Che Dog funciona directamente con exclusivos productores en variedad de carnes, con el fin de obtener la más alta calidad en materia prima.

✓ CONTROL

Garantizamos la calidad durante cada paso de la producción de nuestros productos.

✓ ENVASADO

Todos nuestros productos son inspeccionados y empacados a mano, para mantener la más alta calidad en todo el camino a la puerta del cliente.



Alto en proteínas



Libre de hormonas



Promueve salud dental



Inspeccionado a mano



Alimentado con pasto



NatureGnaws
Choosy paws choose Nature Gnaws



HIGH QUALITY PRODUCTS

✓ ORIGEN

Che Dog works directly with exclusive producers of meat varieties, aiming to obtain the best-quality raw materials.

✓ CONTROL

We guarantee high quality in every step along the production line of our products.

✓ PACKAGING

All our products are checked and packed by hand, so as to ensure the highest quality all the way to our customers' doorstep.



High in protein



Hormone-free



Boosts dental health



Quality checked by hand



Grass-fed

SNACKS



¡DEMOSTRALE CUANTO LO QUERES!

Show them how much you love them



MT GROUP

Francisco N. Laprida 1550, 2nd Floor
B1602EFB | Vicente López | Argentina
Tel. +54 11 5194 8400
Mail. mt@mtgroup.com.ar
Web. www.mtgroup.com.ar

